

Spendenbilanz ausgewählter Organisationen 2008 - 2011

Angaben	in EUR	in EUR	in EUR	in EUR	in EUR	in EUR	in EUR	in EUR	in EUR	in EUR	in EUR	in EUR
Organisation ^[1]	Beitrags-, Spenden- und Erbschaftsaufkommen gesamt 2011 ^[2]	davon Erbschaften 2011	Geldauflagen 2011	Beitrags-, Spenden- und Erbschaftsaufkommen gesamt 2010 ^[3]	davon Erbschaften 2010	Geldauflagen 2010	Beitrags-, Spenden- und Erbschaftsaufkommen gesamt 2009 ^[2]	davon Erbschaften 2009	Geldauflagen 2009	Beitrags-, Spenden- und Erbschaftsaufkommen gesamt 2008 ^[2]	davon Erbschaften 2008	Geldauflagen 2008
Aktion Deutschland Hilft e.V., Bonn	35.883.685,35	0,00	526.262,30	40.481.264,89	0,00	409.417,39	3.865.399,00	0,00	173.506,00	4.566.964,00	0,00	253.720,00
Aktion Fischotterschutz e.V., Hankensbüttel	813.553,00	3.000,00	1.650,00	936.271,00	0,00	2.050,00	975.262,00	0,00	6.950,00	1.126.168,00	12.200,00	15.800,00
Ärzte für die Dritte Welt - German Doctors e.V., Frankfurt	7.189.000,00	547.000,00	434.000,00	6.158.000,00	340.543,02	446.335,00	6.009.000,00	609.000,00	622.000,00	5.726.723,00	357.788,00	495.024,00
Bischöfliche Aktion Adveniat, Essen ^[2]	43.652.949,51	1.326.192,64	1.850,00	50.930.759,00	986.232,00	2.650,00	47.742.779,00	801.767,00	24.135,00	51.400.179,00	633.334,00	6.110,00
Bischöfliches Hilfswerk MISEREOR e.V., Aachen	62.612.478,24	4.266.499,54	245.333,98	76.154.579,89	3.868.174,48	822.655,00	51.384.423,00	3.729.031,00	220.440,00	58.093.758,00	4.555.547,00	102.390,00
Bonifatiuswerk der deutschen Katholiken, Paderborn	10.483.644,83	1.624.391,93	0,00	13.634.277,00	4.385.839,00	0,00	14.213.438,00	4.406.140,00	0,00	12.503.300,00	3.485.447,00	0,00
Brot für die Welt, Stuttgart	58.283.144,25	2.017.168,52	649.179,20	66.483.527,17	4.357.259,45	816.342,10	56.891.322,00	1.890.735,00	332.617,00	53.604.000,00	2.161.000,00	479.526,00
BUND Bund für Umwelt und Naturschutz Deutschland e.V., Berlin ^[4]	13.677.194,00	1.754.161,00	210.900,00	12.706.142,00	340.587,00	105.665,00	12.290.572,00	474.990,00	58.790,00	12.564.705,00	310.954,00	54.226,00
Bundesvereinigung Lebenshilfe für Menschen mit geistiger Behinderung e.V., Marburg	5.258.000,00	525.000,00	182.000,00	5.497.000,00	908.000,00	181.000,00	4.992.000,00	275.000,00	141.000,00	5.123.000,00	223.000,00	247.000,00
Cap Anamur / Deutsche Not-Ärzte e.V., Köln	3.900.148,98	637.318,20	5.200,00	3.148.103,36	214.931,85	5.650,00	2.020.634,00	295.242,00	4.070,00	2.132.515,00	262.449,00	2.400,00
CARE Deutschland - Luxemburg e.V., Bonn	11.169.642,00	22.554,12	548.147,29	7.691.132,00	21.782,00	380.265,00	4.462.579,00	166.119,00	195.343,00	3.849.449,00	186.196,00	287.007,00
ChildFund Deutschland e.V., Nürtingen ^[2]	7.908.952,93	53.201,44	18.455,00	8.315.401,00	218.219,00	16.340,00	8.987.794,00	136.880,00	31.662,00	9.615.265,00	3.800,00	20.983,00
Christliches Jugenddorfwerk Deutschlands e.V. (CJD), Ebersbach	3.801.812,00	80.904,00	60.072,00	3.968.529,00	7.896,00	150.323,00	4.124.345,00	57.230,00	64.391,00	3.407.731,00	142.911,00	165.340,00
Christoffel Blindenmission e.V., CBM, Bensheim	48.540.036,80	7.280.604,39	264.400,00	49.521.795,64	6.683.664,44	305.166,50	47.575.066,00	7.617.117,00	286.012,00	47.880.891,00	8.201.295,00	327.801,00
Deutsche AIDS-Hilfe e.V., Berlin	268.657,52	24.642,10	20.465,00	570.882,99	168.189,58	83.736,00	465.675,25	177.780,65	100.175,00	387.504,00	152.928,00	9.675,00
Deutsche Herzziftung e.V., Frankfurt am Main	7.635.080,00	2.461.011,00	107.919,00	8.322.739,00	3.273.643,00	201.726,00	6.578.219,00	1.614.950,00	45.635,00	6.125.533,00	1.432.968,00	38.865,00
Deutsche Krebshilfe e.V., Bonn	61.000.000,00	38.300.000,00	600.000,00	67.300.000,00	38.600.000,00	800.000,00	65.200.000,00	34.600.000,00	1.400.000,00	73.000.000,00	41.600.000,00	800.000,00
Deutsche Lebens-Rettungs-Gesellschaft e.V., Bad Nenndorf ^[19]	7.501.364,64	221.710,06	0,00	6.186.533,00	319.466,00	1.000,00	4.727.489,00	898.312,00	0,00	3.563.761,00	112.498,00	250,00
Deutsche Stiftung Denkmalschutz, Bonn ^[16]	19.016.514,40	6.500.000,00	214.281,00	20.881.532,21	5.900.000,00	253.765,50	13.635.482,00	2.000.000,00	285.779,00	17.385.557,25	4.400.000,00	286.464,98
Deutsche Welthungerhilfe e.V., Bonn	47.658.572,98	1.571.888,70	549.191,29	75.907.667,10	3.428.399,00	317.553,28	31.529.375,00	1.121.269,00	385.155,00	36.756.211,00	1.120.126,00	298.967,00
Deutscher Caritasverband e.V., Caritas international, Freiburg	29.580.652,44	92.000,22	0,00	49.511.955,00	822.244,00	6.350,00	14.569.742,00	101.888,00	30.740,00	15.859.472,00	168.181,00	1.870,00
Deutsches Komitee für UNICEF e.V., Köln	93.182.461,00	97.316,00	144.078,00	69.859.674,33	0,00	0,00	51.752.559,03	0,00	194.700,00	64.183.730,00	0,00	141.918,00
Deutsches Medikamentenhilfswerk action medeor e.V., Tönisvorst ^[14]	8.462.840,00	31.272,00	43.220,00	11.034.188,00	39.390,00	63.420,00	5.374.415,00	102.697,00	29.150,00	8.556.000,00	77.497,00	64.250,00

DEUTSCHER FUNDRAISING VERBAND

Angaben	in EUR	in EUR	in EUR	in EUR	in EUR	in EUR	in EUR	in EUR	in EUR	in EUR	in EUR	in EUR
Organisation ^[1]	Beitrags-, Spenden- und Erbschaftsaufkommen gesamt 2011 ^[2]	davon Erbschaften 2011	Geldauflagen 2011	Beitrags-, Spenden- und Erbschaftsaufkommen gesamt 2010 ^[2]	davon Erbschaften 2010	Geldauflagen 2010	Beitrags-, Spenden- und Erbschaftsaufkommen gesamt 2009 ^[2]	davon Erbschaften 2009	Geldauflagen 2009	Beitrags-, Spenden- und Erbschaftsaufkommen gesamt 2008 ^[2]	davon Erbschaften 2008	Geldauflagen 2008
Deutsches Rotes Kreuz, Bundesverband, Berlin ^[6]	71.043.833,19	3.297.549,30	80.506,00	85.904.731,00	3.516.740,00	130.451,00	30.242.241,00	3.570.352,00	56.098,00	34.012.327,00	2.789.609,00	21.385,00
Diakonie Katastrophenhilfe	26.734.502,60	38.058,63	14.475,00	41.053.131,45	17.835,95	1.760,00	6.662.340,00	19.541,00	0,00	53.604.000,00	2.161.000,00	479.526,00
Die Heilsarmee-NHQ, Köln	3.612.681,96	627.444,00	78.085,00	4.069.984,00	710.753,00	18.140,00	3.832.799,00	1.355.106,00	19.960,00	4.144.008,00	2.030.993,00	10.215,00
Evangelisches Johannesstift, Berlin	4.434.950,23	2.869.136,00	6.475,00	4.513.059,23	3.359.249,27	13.870,00	4.809.145,00	3.775.067,00	28.360,00	4.529.023,00	3.291.811,00	22.765,00
Förderkreis für die „Schwestern Maria“, Hilfe für Kinder aus den Elendsvierteln e.V., Ettlingen	17.506.651,18	2.424.641,16	0,00	17.538.574,60	2.175.085,15	5.350,00	16.631.385,61	1.075.194,00	4.700,00	16.163.577,17	1.035.039,00	75,00
Gesellschaft für bedrohte Völker e.V., Göttingen ^{[7][8]}	1.247.447,12	57.675,45	50.400,00	keine Daten	keine Daten	keine Daten	1.230.084,00	53.152,00	375,00	1.226.887,00	8.348,00	1.625,00
Global Nature Fund, Radolfzell	358.210,00	0,00	36.890,00	433.190,00	0,00	12.715,00	322.657,00	0,00	9.980,00	332.758,00	0,00	11.285,00
Greenpeace e.V., Hamburg	48.564.000,00	3.151.000,00	326.000,00	46.455.000,00	3.190.000,00	252.000,00	44.169.000,00	2.802.000,00	160.000,00	41.512.000,00	1.336.000,00	179.000,00
Heinz Stelmann Stiftung, Berlin	8.606.665,91	1.305.836,63	12.891,59	7.417.426,00	307.318,00	6.925,00	6.080.767,00	630.304,00	6.975,00	6.885.015,00	1.369.159,00	700,00
Hephata Hessisches Diakoniezentrum e.V., Schwalmstadt	774.410,83	0,00	81.383,00	718.556,52	0,00	70.385,00	751.762,00	0,00	71.026,00	749.769,00	0,00	81.099,00
Hoffnungszeichen Sign of Hope e.V., Singen am Hohentwiel ^[9]	4.294.368,64	0,00	1.750,00	3.694.647,10	20.164,77	8.475,00	3.442.701,00	3.000,00	8.385,00	3.394.625,00	14.735,00	10.620,00
IFAW Internationaler Tierschutz-Fonds gGmbH, Hamburg	11.490.000,00	0,00	0,00	9.661.305,00	407.582,00	31.305,00	9.646.100,00	325.100,00	9.500,00	11.568.800,00	219.200,00	15.700,00
Johanniter-Unfall-Hilfe e.V., Bundesverband, Berlin ^[17]	88.841.436,00	929.165,00	341.274,00	89.446.246,95	634.005,17	283.935,46	82.985.694,00	1.570.497,00	357.648,00	83.492.237,00	890.874,00	467.932,00
Kindernothilfe e.V., Duisburg	55.896.683,58	601.274,07	622.159,47	70.471.242,70	1.760.518,11	733.705,46	50.532.768,00	926.982,00	542.070,00	48.599.866,00	647.588,00	624.494,00
Kindermisjonsverk "Die Sternensinger", Aachen	68.922.925,70	581.515,03	230,00	71.302.750,00	361.361,40	1.070,00	64.217.444,00	418.197,00	500,00	67.237.260,00	531.550,00	1.578,00
Kirche in Not/Ostpriesterhilfe Deutschland e.V., München	9.433.498,36	2.111.311,84	0,00	8.704.557,94	1.600.870,26	0,00	9.380.657,00	1.488.117,00	0,00	11.065.193,00	2.887.507,00	0,00
Landesbund für Vogelschutz in Bayern e.V.	4.130.000,00	740.000,00	11.000,00	4.490.000,00	1.057.000,00	31.000,00	3.534.000,00	235.000,00	37.588,00	3.303.000,00	388.000,00	59.000,00
Médecins Sans Frontières - Ärzte ohne Grenzen e.V., Berlin ^[18]	80.854.384,10	5.511.295,09	1104752,09	82.008.702,00	4.603.730,00	989.527,00	37.212.926,00	2.095.872,00	1.277.112,00	36.475.048,00	1.470.829,00	886.664,00
medica mondiale e.V., Köln	2.668.217,25	120.401,00	213.403,02	2.683.489,20	102.188,40	132.902,98	2.609.023,00	0,00	165.513,00	2.657.467,00	0,00	116.103,00
missio Internationales Katholisches Missionswerk Ludwig Missionsverein KdöR, München	19.332.721,42	2.971.935,72	750,00	17.953.769,00	1.530.091,00	0,00	18.805.921,43	2.258.467,56	0,00	20.384.137,11	2.966.171,47	0,00
missio Internationales Katholisches Missionswerk e.V., Aachen	32.658.463,00	4.504.737,00	0,00	33.660.445,00	5.523.532,00	91,00	34.689.895,00	7.622.889,00	225,00	32.484.469,00	3.674.930,00	220,00
NABU Naturschutzbund Deutschland e.V., Berlin	18.998.461,30	479.020,54	148.485,00	19.053.282,66	1.472.515,37	120.680,32	16.682.630,00	287.883,00	188.219,00	16.132.007,00	101.438,00	144.037,00

DEUTSCHER FUNDRAISING VERBAND

Angaben	in EUR	in EUR	in EUR	in EUR	in EUR	in EUR	in EUR	in EUR	in EUR	in EUR	in EUR	in EUR
Organisation ^[1]	Beitrags-, Spenden- und Erbschaftsaufkommen gesamt 2011 ^[2]	davon Erbschaften 2011	Geldauflagen 2011	Beitrags-, Spenden- und Erbschaftsaufkommen gesamt 2010 ^[2]	davon Erbschaften 2010	Geldauflagen 2010	Beitrags-, Spenden- und Erbschaftsaufkommen gesamt 2009 ^[2]	davon Erbschaften 2009	Geldauflagen 2009	Beitrags-, Spenden- und Erbschaftsaufkommen gesamt 2008 ^[2]	davon Erbschaften 2008	Geldauflagen 2008
Oxfam Deutschland, Berlin	2.949.218,64	0,00	0,00	2.477.662,00	0,00	300,00	1.172.713,00	0,00	5.000,00	828.984,00	34.000,00	0,00
Renovabis Solidaritätsaktion der deutschen Katholiken mit den Menschen in Mittel- und Osteuropa, Freising	5.372.500,55	384.261,68	0,00	5.725.982,34	313.989,47	0,00	5.182.309,67	212.251,00	0,00	12.472.494,00	479.056,00	0,00
Save the Children e.V., Berlin	7.966.888,87	0,00	39.895,00	6.245.411,29	0,00	27.530,00	3.905.152,10	0,00	26.161,66	3.132.674,00	0,00	11.838,00
SOS Kinderdorf e.V., München ^[3]	keine Daten	keine Daten	keine Daten	keine Daten	keine Daten	keine Daten	128.159.088,76	0,00	0,00	117.332.000,00	44.605.000,00	726.000,00
SOS Kinderdörfer weltweit - Hermann-Gmeiner-Fonds Deutschland e.V., München	keine Daten	keine Daten	keine Daten	126.412.000,00	36.012.000,00	0,00	132.683.116,00	38.683.850,00	29.815,00	108.743.994,00	26.200.023,00	75.114,00
Stiftung Menschen für Menschen, München	16.503.124,15	2.502.967,09	19.250,00	13.128.045,22	2.118.575,66	5.300,00	13.792.228,00	2.374.548,00	10.600,00	17.939.078,00	2.147.442,00	51.650,00
terre des hommes Deutschland e.V., Osnabrück	16.374.634,00	454.264,00	457.722,00	23.065.888,00	863.378,00	526.142,00	12.505.607,00	474.745,00	572.373,00	13.014.750,00	346.096,00	599.014,00
Umweltstiftung WWF-Deutschland, Frankfurt am Main ^[4]	31.500.000,00	3.800.000,00	614.000,00	keine Angaben ^[11a]	keine Angaben ^[11a]	keine Angaben ^[11a]	29.300.000,00	3.600.000,00	460.000,00	26.600.000,00	4.800.000,00	760.000,00
UNO-Flüchtlingshilfe e.V., Bonn	6.446.195,00	38.000,00	96.562,00	4.317.000,00	26.000,00	44.000,00	2.782.000,00	65.000,00	47.000,00	3.328.000,00	17.000,00	179.000,00
v. Bodenschwingsche Stiftungen Bethel, Bielefeld ^[4]	36.608.730,90	14.048.485,63	799.043,95	23.732.171,87	0,00	548.666,57	21.598.846,00	0,00	450.315,00	21.567.873,00	0,00	457.120,00
VIER PFOTEN - Stiftung für Tierschutz, Hamburg	10.837.988,09	0,00	8.475,00	10.875.219,71	2.037.882,87	23.875,00	8.220.594,00	380.753,00	16.573,00	5.814.206,88	161.782,63	0,00
Volksbund Deutsche Kriegsgräberfürsorge e.V., Kassel	24.858.000,00	9.023.000,00	64.000,00	31.118.387,40	5.647.000,00	70.612,60	32.088.657,00	4.624.000,00	73.342,00	33.940.209,00	7.781.811,00	42.430,00
Weißer Ring e.V., Mainz	11.234.609,00	3.665.066,00	1.895.429,00	10.399.313,00	3.875.620,00	1.571.316,00	10.041.250,00	3.033.821,00	1.789.415,00	10.297.258,00	3.659.522,00	1.846.445,00
World Vision Deutschland e.V., Friedrichsdorf ^[5]	69.284.572,00	44.596,00	15.664,00	69.294.655,00	133.973,00	12.380,00	63.611.022,00	100.165,00	9.790,00	64.633.619,00	99.949,00	10.355,00
Zukunftsstiftung Entwicklungshilfe bei der GLS Treuhand, Bochum	2.046.758,83	56.523,54	0,00	2.230.361,00	63.817,00	0,00	1.745.928,00	24.290,00	0,00	1.679.840,00	37.542,00	0,00
Summe	1.409.868.117,27	135.776.996,26	11.967.554,18	1.605.458.140,76	158.327.235,67	11.045.820,16	1.374.628.020,85	145.162.291,21	11.066.868,66	1.438.690.869,41	187.784.124,10	11.992.575,98

Bemerkungen/Zusatzinformationen:

- [1] Es werden jeweils die Organisationsebenen genannt, die die nachstehend aufgeführten Mittel eingeworben haben und selbstständig verausgaben können.
Bei einigen Organisationen gibt es rechtlich selbstständige Untergliederungen, die unabhängig voneinander Spenden und Geldauflagen akquirieren, über die sie auch selber verfügen können. Bei einer kumulierten Betrachtung der Spenden- und Geldauflageneinnahmen solcher Organisationen auf allen Ebenen sind die Einnahmen zum Beispiel von DRK, Diakonischem Werk und Caritas wesentlich höher als hier angegeben.
- [2] Spenden, spendengleiche Mitgliedsbeiträge, Erbschaften, aber keine Geldauflagen.
- [3] Geschäftsjahr jeweils 1. Oktober–30. September
- [4] Beiträge und Zuwendungen Bundesverband, ohne Spenden an Landesverbände.
- [5] Geschäftsjahr jeweils 1. Juli - 30. Juni.
- [6] inkl. DRK-Bundesverband, ohne Sachspenden, Mitgliedsbeiträge, Geldauflagen und Erbschaften (haben weitgehend den regionalen, rechtlich selbstständigen Rotkreuzverbänden an und sind hier nicht erfasst)
- [7] Geschäftsjahr 1. April –31. März.
- [8] Geschäftsjahr jeweils 1. Juli bis 30. Juni.
- [9] Geschäftsjahr jeweils 1. Oktober–30. September.

[10] Bei den Beiträgen handelt es sich lediglich um die Beiträge der Bundesverbände. Gelder sind für einen wesentlichen Anteil des Gesamtaufkommens, als Zuschüsse für die Aufgaben der Di-GR-Gliederungen einverworfen. Enthalten sind zudem Zuflüsse aus einer Stiftungsförderung. Bußgelder gehen i. d. R. den lokalen oder regionalen Gliederungen zu.

[11] Geschäftsjahr vom 01.07. - 30.06.

[11a] zu den Einnahmen für 2010 können keine Angaben gemacht werden. Die Einführung eines Rumpfgeschäftsjahres vom 01.01.2010 - 30.06.2010 war notwendig, da die Umstellung von der

[12] Zahlen für 2011 liegen noch nicht vor (Entscheidung der 2. Wirtschaftsprüfung fehlt noch)

[13] Zahlen für 2010 können noch nicht veröffentlicht werden, (erst nach der Mitgliederversammlung der Organisation am 25.11.2011 möglich)

[14] in der Summe des Beitrags-, Spenden- und Erbschaftsaufkommens 2010 sind alle Sachspenden enthalten.

[15] Die Summe des Beitrags-, Spenden- und Erbschaftsaufkommens bezieht sich auf die im 2010 zugewiesenen Beiträge, im Jahresabschluss sind entsp. Der Regelungen des

HEA RS 21 davon die noch nicht verbrauchten Spendenmittel i. H. v. € 10.544.860 nicht als Erlöse in 2010 dargestellt worden

[16] Die Summe des Beitrags-, Spenden- und Erbschaftsaufkommens enthält in den Jahren bis einschließlich 2010 keine Zahlungseingänge aufgrund von Bußgeldzuweisungen und testamentarischen Verfügungen, keine Sachspendenerträge, jedoch die Zuflüssen.

[17] Beim Ausweis im Jahresabschluss der Johanniter-Unfall-Hilfe handelt es sich bei den enthaltenen zweckgebundenen Spenden/Bußgeldern (Euro14.766.300/22.800) um im Wirtschaftsjahr verwendete Mittel. Die tatsächlichen erhaltenen zweckgebundenen Zuwendungen werden bis zur Verwendung den Verbindlichkeiten zugeführt.

[18] ohne Zuwendungen an die treuhänderischen Stiftungen der Deutschen Stiftung Denkmalschutz

DEUTSCHER FUNDRAISING VERBAND

Angaben	in %	in %	in %	in %	in %	in %	in %	in %	in %
Organisation ^[1]	Vergleich Beitrags-, Spenden und Erbschaftsaufkommen 2011 zu 2010	Vergleich Beitrags-, Spenden und Erbschaftsaufkommen 2010 zu 2009	Vergleich Beitrags-, Spenden und Erbschaftsaufkommen 2009 zu 2008	Vergleich Erbschaften 2011 zu 2010	Vergleich Erbschaften 2010 zu 2009	Vergleich Erbschaften 2009 zu 2008	Vergleich Geldauflagen 2011 zu 2010	Vergleich Geldauflagen 2010 zu 2009	Vergleich Geldauflagen 2009 zu 2008
Aktion Deutschland Hilft e.V., Bonn	-11,36	947,27	-15,36	keine Angabe möglich	keine Angabe möglich	keine Angabe möglich	keine Angabe möglich	135,97	28,54
Aktion Fischotterschutz e.V., Hankensbüttel	-13,11	-4,00	-13,40	keine Angabe möglich	keine Angabe möglich	keine Angabe möglich	keine Angabe möglich	-70,50	-19,51
Ärzte für die Dritte Welt - German Doctors e.V., Frankfurt	16,74	2,48	4,93	60,63	-44,08	70,21	-2,76	-28,24	-2,76
Bischöfliche Aktion Adveniat, Essen ^[2]	-14,29	6,68	-7,12	34,47	23,01	26,59	-30,19	-89,02	-30,19
Bischöfliches Hilfswerk MISEREOR e.V., Aachen		48,21	-11,55	10,30	3,73	-18,14	-70,18	273,19	-70,18
Bonifatiuswerk der deutschen Katholiken, Paderborn	-23,11	-4,07	13,68	-62,96	-0,46	26,42	keine Angabe möglich	keine Angabe möglich	keine Angabe möglich
Brot für die Welt, Stuttgart	-12,33	16,86	6,13	-53,71	130,45	-12,51	-20,48	145,43	-20,48
BUND Bund für Umwelt und Naturschutz Deutschland e.V., Berlin ^[4]	7,64	3,38	-2,18	415,04	-28,30	52,75	99,59	79,73	99,59
Bundesvereinigung Lebenshilfe für Menschen mit geistiger Behinderung e.V., Marburg	-4,35	10,12	-2,56	-42,18	230,18	23,32	0,55	28,37	0,55
Cap Anamur / Deutsche Not-Ärzte e.V., Köln	23,89	55,80	-5,25	196,52	-27,20	12,49	-7,96	38,82	-7,96
CARE Deutschland - Luxemburg e.V., Bonn	45,23	72,35	15,93	3,54	-86,89	-10,78	44,15	94,67	44,15
ChildFund Deutschland e.V., Nürtingen ^[5]	-4,89	-7,48	-6,53	-75,62	59,42	3.502,11	12,94	-48,39	12,94
Christliches Jugenddorfwerk Deutschlands e.V. (CJD), Ebersbach	-4,20	-3,78	21,03	924,62	-86,20	-59,95	-60,04	133,45	-60,04
Christoffel Blindenmission e.V., CBM, Bensheim	-1,98	4,09	-0,64	8,93	-12,25	-7,12	-13,36	6,70	-13,36
Deutsche AIDS-Hilfe e.V., Berlin	-52,94	22,59	20,17	-85,35	-5,39	16,25	-75,56	-16,41	-75,56
Deutsche Herzstiftung e.V., Frankfurt am Main	-8,26	26,52	7,39	-24,82	102,71	12,70	-46,50	342,04	-46,50
Deutsche Krebshilfe e.V., Bonn	-9,36	3,22	-10,68	-0,78	11,56	-16,83	-25,00	-42,86	-25,00
Deutsche Lebens-Rettungs-Gesellschaft e.V., Bad Nenndorf ^[10]	21,25	30,86	32,65	-30,60	-64,44	698,51	-100,00	keine Angabe möglich	-100,00
Deutsche Stiftung Denkmalschutz, Bonn	-8,93	53,14	-21,57	10,17	195,00	-54,55	-15,56	-11,20	-15,56
Deutsche Welthungerhilfe e.V., Bonn	-37,22	140,75	-14,22	-54,15	205,76	0,10	72,94	-17,55	28,83
Deutscher Caritasverband e.V., Caritas International, Freiburg	-40,26	239,83	-8,13	-88,81	707,01	-39,42	-100,00	-79,34	-100,00
Deutsches Komitee für UNICEF e.V., Köln	33,39	34,99	-19,37	keine Angabe möglich	keine Angabe möglich	keine Angabe möglich	keine Angabe möglich	-100,00	keine Angabe möglich
Deutsches Medikamentenhilfswerk action medeor e.V., Tönisvorst ^[14]	-23,30	105,31	-37,19	-20,61	-61,64	32,52	-31,85	117,56	-31,85

DEUTSCHER FUNDRAISING VERBAND

Angaben	in %	in %	in %	in %	in %	in %	in %	in %	in %
Organisation ^[1]	Vergleich Beitrags-, Spenden und Erbschaftsaufkommen 2011 zu 2010	Vergleich Beitrags-, Spenden und Erbschaftsaufkommen 2010 zu 2009	Vergleich Beitrags-, Spenden und Erbschaftsaufkommen 2009 zu 2008	Vergleich Erbschaften 2011 zu 2010	Vergleich Erbschaften 2010 zu 2009	Vergleich Erbschaften 2009 zu 2008	Vergleich Geldauflagen 2011 zu 2010	Vergleich Geldauflagen 2010 zu 2009	Vergleich Geldauflagen 2009 zu 2008
Deutsches Rotes Kreuz, Bundesverband, Berlin ^[6]	-17,30	184,06	-11,08	-6,23	-1,50	27,99	-38,29	132,54	-38,29
Diakonie Katastrophenhilfe	-34,88	516,20	-87,57	113,38	-8,73	-99,10	722,44	keine Angabe möglich	722,44
Die Heilsarmee-NHQ, Köln	-11,24	6,19	-7,51	-11,72	-47,55	-33,28	330,46	-9,12	330,46
Evangelisches Johannesstift, Berlin	-1,73	-6,16	6,19	-14,59	-11,01	14,68	-53,32	-51,09	-53,32
Förderkreis für die „Schwestern Maria“, Hilfe für Kinder aus den Elendsvierteln e.V., Ettlingen	-0,18	5,45	2,89	11,47	102,30	3,88	-100,00	13,83	-100,00
Gesellschaft für bedrohte Völker e.V., Göttingen ^[12]	keine Angabe möglich	keine Angabe möglich	0,26	keine Angabe möglich	keine Angabe möglich	3170,89	keine Angabe möglich	keine Angabe möglich	keine Angabe möglich
Global Nature Fund, Rodolfzell	-17,31	34,26	-3,04	keine Angabe möglich	keine Angabe möglich	keine Angabe möglich	190,13	27,40	190,13
Greenpeace e.V., Hamburg	4,54	5,18	6,40	-1,22	13,85	109,73	29,37	57,50	29,37
Heinz Stielmann Stiftung, Berlin	16,03	21,98	-11,68	324,91	-51,24	-53,96	86,16	-0,72	86,16
Hephata Hessisches Diakoniezentrum e.V., Schwalmstadt	7,77	-4,42	0,27	keine Angabe möglich	keine Angabe möglich	keine Angabe möglich	15,63	-0,90	15,63
Hoffnungszeichen Sign of Hope e.V., Singen am Hohentwiel ^[8]	16,23	7,32	1,42	-100,00	572,16	-79,64	-79,35	1,07	-79,35
IFAW Internationaler Tierschutz- Fonds gGmbH, Hamburg	18,93	0,16	-16,62	-100,00	25,37	48,31	-100,00	229,53	-100,00
Johanniter-Unfall-Hilfe e.V., Bundesverband, Berlin ^[7]	-0,68	7,79	-0,61	46,55	-59,63	76,29	20,19	-20,61	20,19
Kindernothilfe e.V., Duisburg	-20,68	39,46	3,98	-65,85	89,92	43,14	-15,20	35,35	-15,20
Kindermissionswerk "Die Sternensinger", Aachen	-3,34	11,03	-4,49	60,92	-13,59	-21,32	-78,50	114,00	-78,50
Kirche in Not/Ostpriesterhilfe Deutschland e.V., München	8,37	-7,21	-15,22	31,89	7,58	-48,46	keine Angabe möglich	keine Angabe möglich	keine Angabe möglich
Landesbund für Vogelschutz in Bayern e.V.	-8,02	27,05	6,99	-29,99	349,79	-39,43	-64,52	-17,53	-64,52
Médecins Sans Frontières - Ärzte ohne Grenzen e.V., Berlin ^[9]	-1,41	120,38	2,02	19,71	119,66	42,50	11,64	-22,52	11,64
medica mondiale e.V., Köln	-0,57	2,85	-1,82	17,82	keine Angabe möglich	keine Angabe möglich	60,57	-19,70	60,57
missio Internationales Katholisches Missionswerk Ludwig Missionsverein KdöR, München	7,68	-4,53	-7,74	94,23	-32,25	-23,86	keine Angabe möglich	keine Angabe möglich	keine Angabe möglich
missio Internationales Katholisches Missionswerk e.V., Aachen	-2,98	-2,97	6,79	-18,44	-27,54	107,43	-100,00	-59,56	-100,00
NABU Naturschutzbund Deutschland e.V., Berlin	-0,29	14,21	3,41	-67,47	411,50	183,80	23,04	-35,88	23,04

DEUTSCHER FUNDRAISING VERBAND

Angaben	in %	in %	in %	in %	in %	in %	in %	in %	in %
	Vergleich Beitrags-, Spenden und Erbschaftsaufkommen 2011 zu 2010	Vergleich Beitrags-, Spenden und Erbschaftsaufkommen 2010 zu 2009	Vergleich Beitrags-, Spenden und Erbschaftsaufkommen 2009 zu 2008	Vergleich Erbschaften 2011 zu 2010	Vergleich Erbschaften 2010 zu 2009	Vergleich Erbschaften 2009 zu 2008	Vergleich Geldauflagen 2011 zu 2010	Vergleich Geldauflagen 2010 zu 2009	Vergleich Geldauflagen 2009 zu 2008
Organisation^[1]									
Oxfam Deutschland, Berlin	19,03	111,28	41,46	keine Angabe möglich	keine Angabe möglich	keine Angabe möglich	-100,00	-94,00	keine Angabe möglich
Renovabis Solidaritätsaktion der deutschen Katholiken mit den Menschen in Mittel- und Osteuropa, Freising	-6,17	10,49	-58,45	22,38	47,93	-55,69	keine Angabe möglich	keine Angabe möglich	keine Angabe möglich
Save the Children e.V., Berlin	27,56	59,93	24,66	keine Angabe möglich	keine Angabe möglich	keine Angabe möglich	44,91	5,23	44,91
SOS Kinderdorf e.V., München ^[13]	keine Angabe möglich	keine Angabe möglich	9,23	keine Angabe möglich	keine Angabe möglich	-100,00	keine Angabe möglich	keine Angabe möglich	keine Angabe möglich
SOS Kinderdörfer weltweit - Hermann-Gmeiner-Fonds Deutschland e.V., München	keine Angabe möglich	-4,73	22,01	keine Angabe möglich	-6,91	47,65	keine Angabe möglich	-100,00	keine Angabe möglich
Stiftung Menschen für Menschen, München	25,71	-4,82	-23,12	18,14	-10,78	10,58	263,21	-50,00	263,21
terre des hommes Deutschland e.V., Osnabrück	-29,01	84,44	-3,91	-47,39	81,86	37,17	-13,00	-8,08	-13,00
Umweltstiftung WWF-Deutschland, Frankfurt am Main ^[11]	keine Angabe möglich	keine Angabe möglich	keine Angabe möglich	keine Angabe möglich	keine Angabe möglich	-25,00	keine Angabe möglich	keine Angabe möglich	keine Angabe möglich
UNO-Flüchtlingshilfe e.V., Bonn	49,32	55,18	-16,41	46,15	-60,00	282,35	119,46	-6,38	119,46
v. Bodelschwingsche Stiftungen Bethel, Bielefeld ^[16]	54,26	9,88	0,14	keine Angabe möglich	keine Angabe möglich	keine Angabe möglich	45,63	21,84	45,63
VIER PFOTEN – Stiftung für Tierschutz, Hamburg	-0,34	32,29	41,39	-100,00	435,22	135,35	-64,50	44,06	-64,50
Volksbund Deutsche Kriegsgräberfürsorge e.V., Kassel	-20,12	-3,02	-5,46	59,78	22,12	-40,58	-9,36	-3,72	-9,36
Weißer Ring e.V., Mainz	8,03	3,57	-2,49	-5,43	27,75	-17,10	20,63	-12,19	20,63
World Vision Deutschland e.V., Friedrichsdorf ^[9]	-0,01	8,93	-1,58	-66,71	33,75	0,22	26,53	26,46	26,53
Zukunftsstiftung Entwicklungshilfe bei der GLS Treuhand, Bochum	-8,23	27,75	3,93	-11,43	162,73	-35,30	keine Angabe möglich	keine Angabe möglich	keine Angabe möglich
Summe	-12,18	16,79	-4,45	-14,24	9,07	-22,70	8,34	-0,19	-7,72

Spendenaufkommen der ausgesuchten Organisationen 2011

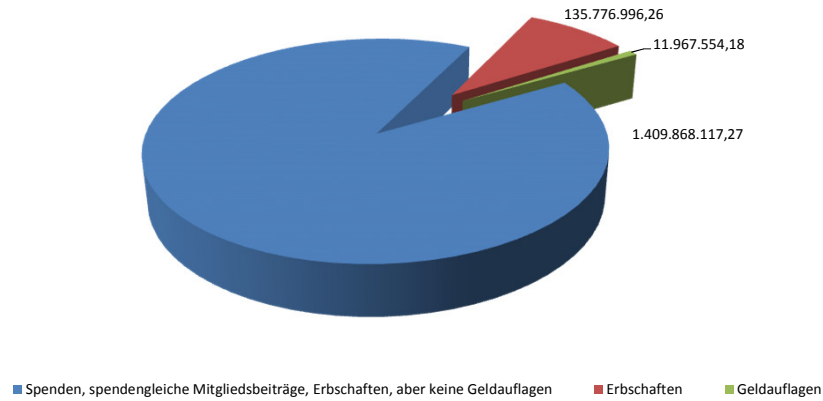

Summe aller Geldauslagen

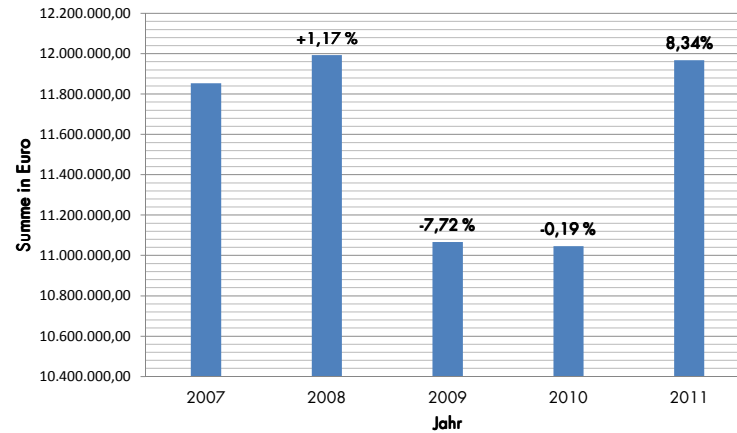

Summe aller Beitrags-, Spenden und Erbschaftsaufkommen im Vergleich

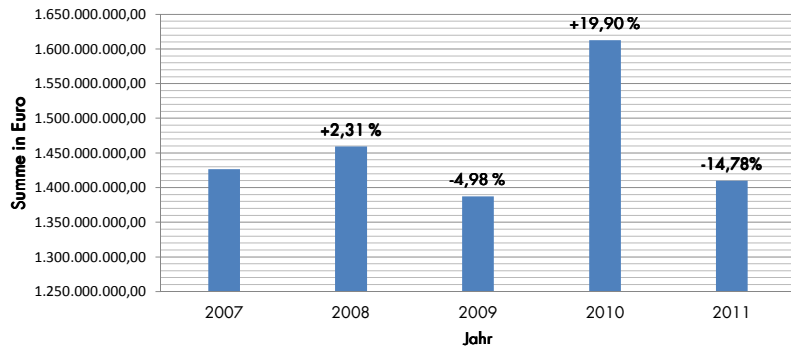

Summe aller Erbschaften im Vergleich

